ВЕНТИЛЯТОР КРЫШНЫЙ С ВЫБРОСОМ В СТОРОНУ VSDB

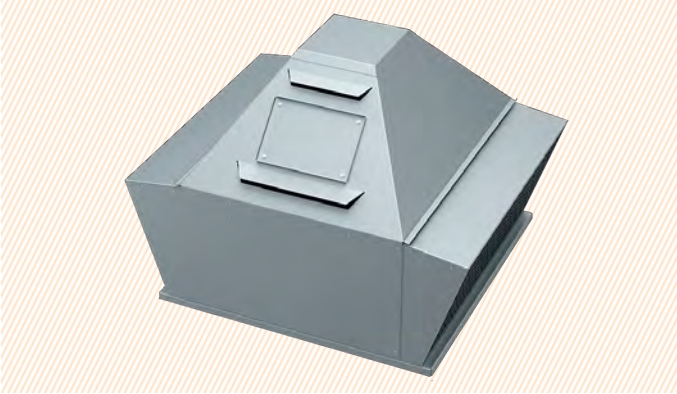

- 12 типоразмеров с расходом воздуха от 700 до 100000 м³/ч;
- Статическое давление до 2100 Па;
- Климатическое исполнение У1, УХЛ1 и Т1 по ГОСТ 15150;
- Группа механического исполнения М3;
- Вариант исполнения – взрывозащищенный;
- Вариант специсполнения – коррозионностойкий и кислотостойкий.

Общепромышленные крышные вентиляторы предназначены для перемещения газовых сред в системах вытяжной вентиляции.

VSDB - 35 B - 0,25 × 15 EX . C AC У1

- VSDB – Тип вентилятора
- 35 – Диаметр рабочего колеса, см
- B – Индекс аэродинамической мощности (A, B и C)
- 0,25 – Мощность электродвигателя, кВт
- 15 – Число оборотов двигателя, уменьшенное в 100 раз, об/мин
- EX – Тип исполнения (EX – взрывозащищенный)
- C – Маркировка взрывозащиты в зависимости от подгруппы газов (B – IIB, C – IIC)
- AC – Тип специсполнения (KR – коррозионностойкий, AC – кислостойкий, HT – теплостойкий)
- У1 – Тип климатического исполнения (У1, УХЛ1, Т1)

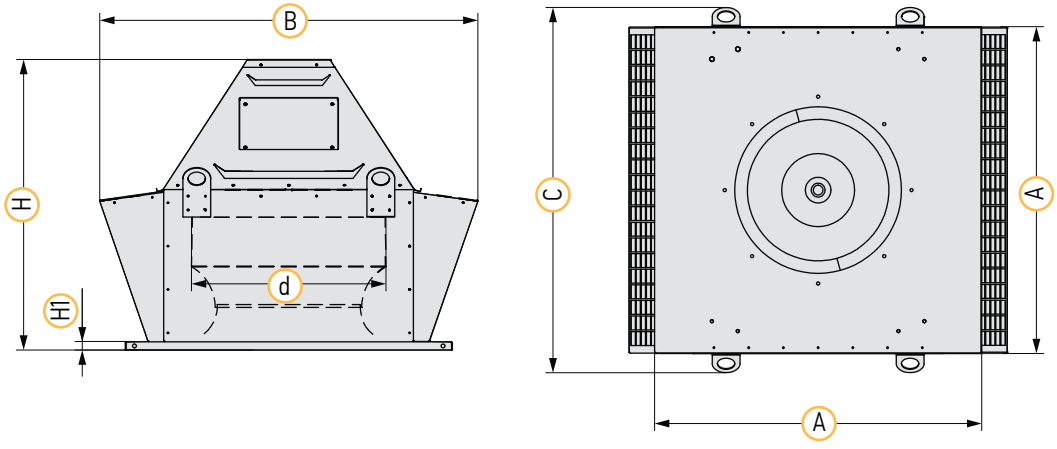

Вентилятор	d, мм	A, мм	B, мм	C, мм	H, мм	H1, мм	Мощность, кВт	Масса, кг
VSDB-35A-0,25x15	355	596	726	634	20	20	0,25	34
VSDB-35B-0,37x15							0,37	35
VSDB-35A-2,2x30							2,2	43
VSDB-35B-3x30							3	47
VSDB-40A-0,55x15	400	637	776	744	20	20	0,55	44
VSDB-40B-0,55x15							0,55	45
VSDB-40A-3x30							3	53
VSDB-40B-4x30							4	58
VSDB-45A-0,75x15	450	665	816	885	25	25	0,75	66
VSDB-45B-1,1x15							1,1	72
VSDB-45A-7,5x30							7,5	99
VSDB-45B-7,5x30							7,5	102
VSDB-50A-1,1x15	500	794	966	694	25	25	1,1	74
VSDB-50B-1,5x15							1,5	78
VSDB-56A-0,75x10	560	942	1090	870	25	25	0,75	99
VSDB-56B-1,1x10							1,1	104
VSDB-56A-2,2x15							2,2	106
VSDB-56B-2,2x15							2,2	108
VSDB-63A-1,1x10	630	1036	1234	1055	25	25	1,1	99
VSDB-63B-1,5x10							1,5	102
VSDB-63A-4x15							4	113
VSDB-63B-5,5x15							5,5	134
VSDB-71A-2,2x10	710	1087	1400	1101	25	25	2,2	135
VSDB-71B-3x10							3	158
VSDB-71A-7,5x15							7,5	191
VSDB-71B-11x15							11	203
VSDB-80B-2,2x7,5	800	1252	1578	1285	25	25	2,2	199
VSDB-80A-4x10							4	208
VSDB-80B-5,5x10							5,5	221
VSDB-80A-15x15							15	274
VSDB-80B-18,5x15							18,5	296
VSDB-90A-3x7,5	900	1414	1762	1505	30	30	3	207
VSDB-90B-4x7,5							4	227
VSDB-90A-7,5x10							7,5	249
VSDB-90B-11x10							10	284
VSDB-100A-5,5x7,5	1000	1592	2003	1484	30	30	5,5	305
VSDB-100B-7,5x7,5							7,5	320
VSDB-100A-15x10							15	377
VSDB-100B-18,5x10							18,5	393
VSDB-112A-11x7,5	1120	1800	2326	1797	35	35	11	400
VSDB-112B-15x7,5							15	440
VSDB-112A-22x10							22	460
VSDB-112B-30x10							30	510
VSDB-125A-15x7,5	1250	2000	2482	1919	35	35	15	645
VSDB-125B-22x7,5							22	675
VSDB-125A-37x10							37	773
VSDB-125B-55x10							55	925

ОПЦИИ:

Монтажные стаканы SMV, SMV-U

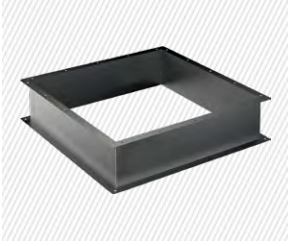

Адаптер SKV для крепления противопожарных клапанов

Обратные клапаны KOV

Поддоны PV

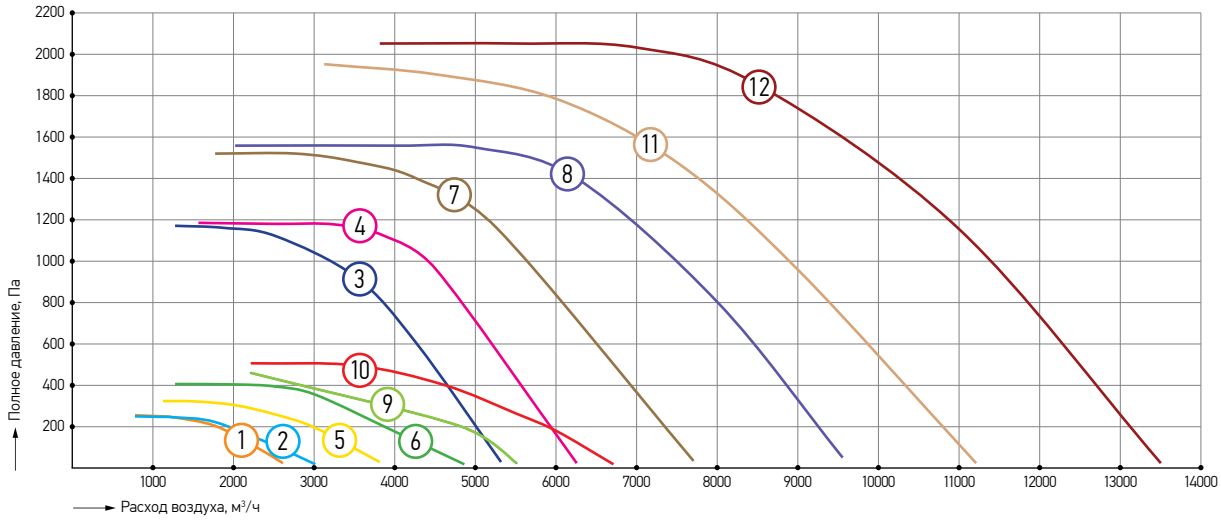

Номер кривой	Наименование	Обороты фактические, об/мин	Напряжение, В	Номинальная мощность, кВт	Масса, кг
1	VSDB-35A-0,25x15	1320	380	0,25	34
2	VSDB-35A-0,37x15	1320	380	0,37	35
3	VSDB-35A-2,2x30	2860	380	2,2	43
4	VSDB-35B-3x30	2860	380	3	47
5	VSDB-40A-0,55x15	1400	380	0,55	44
6	VSDB-40B-0,55x15	1400	380	0,55	45
7	VSDB-40A-3x30	2860	380	3	53
8	VSDB-40B-4x30	2850	380	4	58
9	VSDB-45A-0,75x15	1400	380	0,75	66
10	VSDB-45B-1,1x15	1420	380	1,1	72
11	VSDB-45A-7,5x30	2900	380	7,5	99
12	VSDB-45B-7,5x30	2900	380	7,5	102

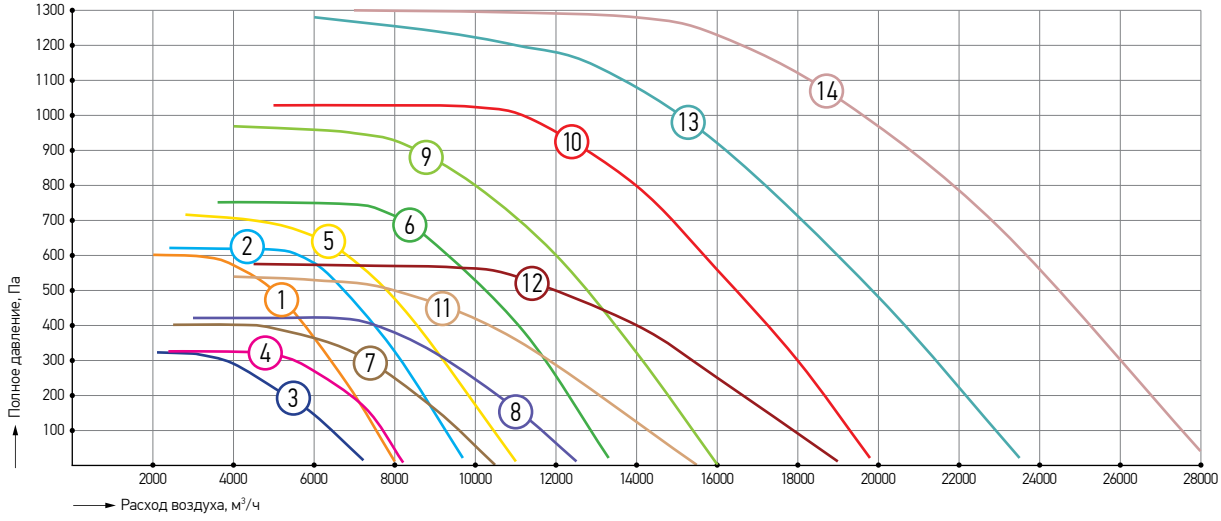

Номер кривой	Наименование	Обороты фактические, об/мин	Напряжение, В	Номинальная мощность, кВт	Масса, кг
1	VSDB-50A-1,1x15	1420	380	1,1	74
2	VSDB-50B-1,5x15	1400	380	1,5	78
3	VSDB-56A-0,75x10	930	380	0,75	99
4	VSDB-56B-1,1x10	930	380	1,1	104
5	VSDB-56A-2,2x15	1410	380	2,2	106
6	VSDB-56B-2,2x15	1410	380	2,2	108
7	VSDB-63A-1,1x10	930	380	1,1	99
8	VSDB-63B-1,5x10	930	380	1,5	102
9	VSDB-63A-4x15	1410	380	4	113
10	VSDB-63B-5,5x15	1430	380	5,5	134
11	VSDB-71A-2,2x10	930	380	2,2	135
12	VSDB-71B-3x10	930	380	3	158
13	VSDB-71A-7,5x15	1440	380	7,5	191
14	VSDB-71B-11x15	1450	380	11	203

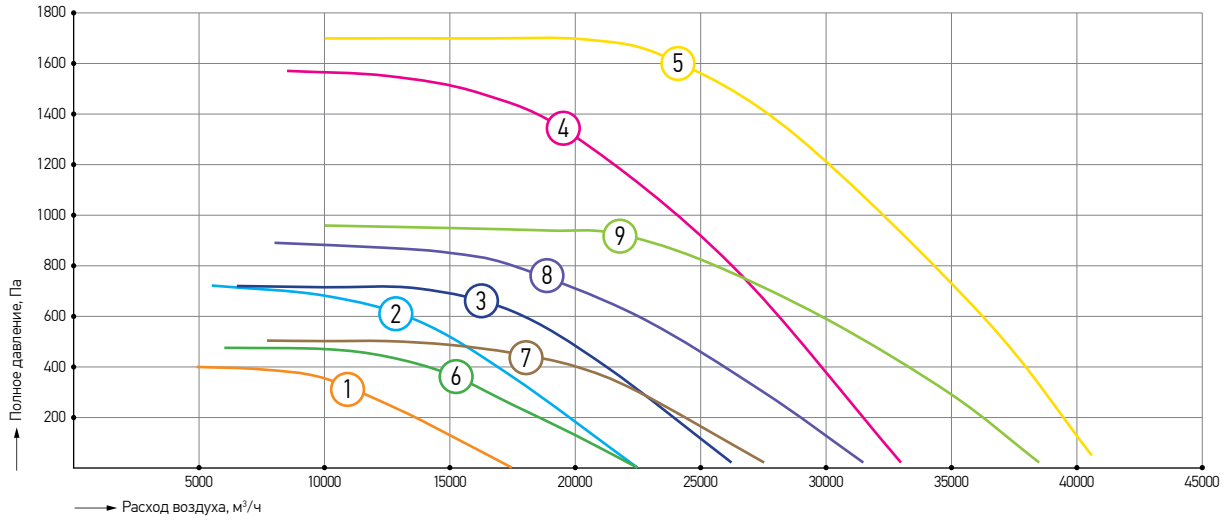

Номер кривой	Наименование	Обороты фактические, об/мин	Напряжение, В	Номинальная мощность, кВт	Масса, кг
1	VSDB-80B-2,2x7,5	700	380	2,2	199
2	VSDB-80A-4x10	950	380	4	208
3	VSDB-80B-5,5x10	950	380	5,5	221
4	VSDB-80A-15x15	1460	380	15	274
5	VSDB-80B-18,5x15	1460	380	18,5	296
6	VSDB-90A-3x7,5	700	380	3	207
7	VSDB-90B-4x7,5	720	380	4	227
8	VSDB-90A-7,5x10	950	380	7,5	249
9	VSDB-90B-11x10	970	380	11	284

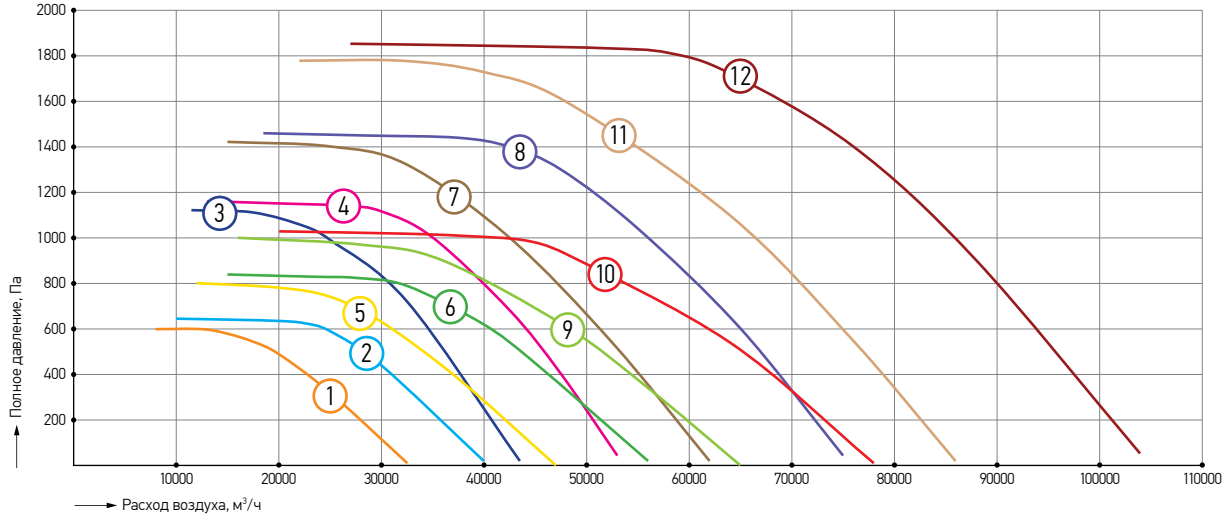

Номер кривой	Наименование	Обороты фактические, об/мин	Напряжение, В	Номинальная мощность, кВт	Масса, кг
1	VSDB-100A-5,5x7,5	720	380	5,5	305
2	VSDB-100B-7,5x7,5	720	380	7,5	320
3	VSDB-100A-15x10	970	380	15	377
4	VSDB-100B-18,5x10	980	380	18,5	393
5	VSDB-112A-11x7,5	730	380	11	400
6	VSDB-112B-15x7,5	730	380	15	440
7	VSDB-112A-22x10	975	380	22	460
8	VSDB-112B-30x10	975	380	30	510
9	VSDB-125A-15x7,5	730	380	15	645
10	VSDB-125B-22x7,5	735	380	22	675
11	VSDB-125A-37x10	980	380	37	773
12	VSDB-125B-55x10	980	380	55	925